

## Cenový věstník MF ČR, částka 9/2004

3

Sdělení Ministerstva dopravy ČR

Vzory jízdních dokladů a průkazů opravňujících držitele k bezplatné přepravě  
nebo zakupování jízdenek za zvláštní zlevněné jízdné  
ve smyslu výměru MF ČR č. 01/2004  
ve znění pozdějších výměrů

Výměrem Ministerstva financí ČR č. 01/2004, kterým byl vydán seznam zboží s regulovanými cenami, jsou mimo jiné stanoveny:

ceny a určené podmínky v železniční veřejné vnitrostátní pravidelné osobní dopravě (příloha č. 5 k výměru MF ČR č. 01/04)

ceny a určené podmínky ve veřejné vnitrostátní silniční linkové osobní autobusové dopravě (příloha č. 6 k výměru MF ČR č. 01/04)

Z výše uvedeného vyplývá pro všechny dopravce, provozující železniční veřejnou vnitrostátní pravidelnou osobní dopravu a veřejnou vnitrostátní silniční linkovou osobní autobusovou dopravu, povinnost přiznávat následující zvýhodnění:

Kategorie cestujících	Výše zvýhodnění v železniční vnitrostátní pravidelné osobní dopravě	Výše zvýhodnění ve veřejné vnitrostátní silniční linkové osobní dopravě	Průkaz:	Vzor č.:
Děti do 6 let	bezplatná přeprava v 1. a 2. vozové třídě	bezplatná přeprava	žádný	---
Děti od 6 do 15 let	zvláštní jízdné ve výši maximálně 50% obyčejného jízdného v 1. a 2. vozové třídě	zlevněné jízdné ve výši maximálně 50% plného jízdného	děti starší 10 let se prokazují průkazem, který vystaví některý z dopravců (včetně žákovského průkazu pro žáky mladší 15 let), příp. platným cestovním pasem, průkazy se mezi dopravci navzájem uznávají	Vzor <a href="#">č. 1</a> , <a href="#">2</a>
Žáci do 15 let	zvláštní jízdné ve výši maximálně 37,5% obyčejného jízdného	zlevněné jízdné ve výši maximálně 75% plného jízdného	žakovský průkaz vydaný dopravcem pro žáky do 15 let Průkazy se mezi dopravci navzájem uznávají	Vzor <a href="#">č. 2</a>
Žáci / studenti od 15 do 26 let	zvláštní jízdné ve výši maximálně 75% obyčejného jízdného	zlevněné jízdné ve výši maximálně 75% plného jízdného	žakovský průkaz vydaný dopravcem pro žáky do 15 let Průkazy se mezi dopravci navzájem uznávají	Vzor <a href="#">č. 3</a>

Poslanec Parlamentu ČR	bezplatná přeprava v 1. a 2. vozové třídě	bezplatná přeprava	průkaz poslance Parlamentu ČR	Vzor <a href="#">č. 4</a>
Senátor Parlamentu	bezplatná přeprava v 1. a 2. vozové třídě	bezplatná přeprava	průkaz senátora Parlamentu ČR	Vzor <a href="#">č. 5</a>
Soudce Ústavního soudu	bezplatná přeprava v 1. a 2. vozové třídě	bezplatná přeprava	průkaz Ústavního soudu	Vzor <a href="#">č. 6</a>
Držitel průkazu ZTP	zvláštní jízdné ve výši maximálně 25% obyčejného jízdného ve 2. vozové třídě	zlevněné jízdné ve výši maximálně 25% plného (obyčejného) jízdného	průkaz ZTP	Vzor <a href="#">č. 7</a>
Držitel průkazu ZTP/P	zvláštní jízdné ve výši maximálně 25% obyčejného jízdného ve 2. vozové třídě	zlevněné jízdné ve výši maximálně 25% plného (obyčejného) jízdného	průkaz ZTP/P	Vzor <a href="#">č. 8</a>
Průvodce držitele průkazu ZTP/P nebo vodičí pes nevidomého držitele průkazu ZTP/P	bezplatná přeprava v 1. nebo 2. vozové třídě	bezplatná přeprava	průkaz ZTP/P, který předkládá jeho oprávněný držitel	Vzor <a href="#">č. 8</a>
Rodiče (zákonní zástupci), navštěvující děti umístěné v ústavech sociální péče a obdobných zařízeních na území ČR	zvláštní jízdné ve výši maximálně 50% obyčejného jízdného ve 2. vozové třídě	zlevněné jízdné ve výši maximálně 50% plného (obyčejného) jízdného	průkaz ke slevě jízdného pro rodiče k návštěvě dětí tělesně, mentálně nebo smyslově postižených nebo chronicky nemocných trvale nebo dlouhodobě umístěných v ústavech v oboru působnosti MŠMT, MZ, MPSV	Vzor <a href="#">č. 9</a>
Důchodci - držitelé průkazů vydaných Ústředním výborem Českého svazu bojovníků za svobodu	bezplatná přeprava ve 2. vozové třídě	bezplatná přeprava	průkaz vydaný Ústředním výborem českého svazu bojovníků za svobodu	Vzor <a href="#">č. 10</a>
Důchodci - držitelé průkazů vydaných Konfederací politických vězňů ČR	bezplatná přeprava ve 2. vozové třídě	bezplatná přeprava	průkaz vydaný Konfederací politických vězňů ČR	Vzor <a href="#">č. 11</a>

Důchodci - držitelé průkazů vydaných Sdružením bývalých politických vězňů	bezplatná přeprava ve 2. vozové třídě	bezplatná přeprava	průkaz vydaný Sdružením bývalých politických vězňů	Vzor <a href="#">č. 12</a>
Důchodci - držitelé průkazů vydaných Ústřední radou Svazu PTP-VTNP	bezplatná přeprava ve 2. vozové třídě	bezplatná přeprava	průkaz vydaný Ústřední radou Svazu PTP-VTNP	Vzor <a href="#">č. 13</a>
Důchodci - pobírající starobní, vdovský, vdovecký, nebo plný invalidní důchod	zvláštní jízdné ve výši maximálně 50% obyčejného jízdného	-----	průkaz na slevu jízdného pro osoby pobírající důchod	Vzor. <a href="#">č. 1</a>

Na základě požadavku dopravců zveřejňujeme v příloze této vyhlášky vzory průkazů, opravňujících k uplatňování výše uvedených nároků.

Vzor č. 1

**Průkaz na slevu jízdného pro děti od 10 do 15 let, důchodce pobírající starobní, vdovský, vdovecký nebo plný invalidní důchod - vydávaný Českými drahami (líc, rub)**

Černý tisk na světlém podkladu, okraje průkazu v barvě tmavomodré, lícová strana průkazu je opatřena průhlednou folií.

## PRŮKAZ NA SLEUV JÍZDNÉHO

děti od 10 do 15 let

osoba pobírající důchod

starobní

plný invalidní

vdovský

sociální

k časovým jízdenkám

.....

Rodné číslo

--	--	--	--	--	--	--	--	--	--	--	--

Příjmení a jméno

FOTO  
35 x 45 mm

Platí do

--	--	--

## PRŮKAZ NA SLEUV JÍZDNÉHO

**A**

Průkaz opravňuje ke slevě dle platného Tarifu ČD

735 2 4155

Platnost prodloužena do

--	--	--

Staniční datové razítko

Cena ..... Kč (dle Tr 10, Ceník 6)

Prolongační známka

lze prolongovat pouze jednou

Nalezený průkaz laskavě zašlete na adresu:



Vzor č. 2

### Žákovský průkaz pro žáky do 15 let (líc, rub)

Průkaz může být používán i k prokázání věku dítěte staršího 10 let.

Modrý tisk na světlém podkladu, okraje průkazu v barvě žluté, rámeček uprostřed v barvě tmavomodré. Rozměry průkazu jsou 75 mm x 105 mm. Líc žákovského průkazu je opatřen průhlednou folií.

Hologram je umístěn na líci průkazu přes levý dolní roh fotografie.

Obsahuje barevný kinetický efekt na mikrotextu "Vlak" a "Bus" (0,2 mm), laserem čitelný motiv "OK" v oknech autobusu a lokomotivy.



## ŽÁKOVSKÝ PRŮKAZ

do 15 let

Jméno:

Příjmení:

Datum narození:

Platí od:  do:

Z:

Do:

na zpět AA \* 000000

foto  
3,5 x 4,5 cm

Razítko, podpis a záznamy dopravce:

Platí pouze v 

Cena průkazu a cena za ověření průkazu - ve tarif dopravce

\* Škola vydává také žlutý průkaz v  1, pokud žák nenavštěvuje cestu.  
Držitel je žákem/studentem denního studia školy:

Razítko školy a podpis:	Razítko školy a podpis:	Razítko školy a podpis:	Razítko školy a podpis:
Školní rok:	Školní rok:	Školní rok:	Školní rok:

Průkaz opravňuje držitele k používání žákovských jízdenek v železniční veřejné vnitrostátní pravidelné osobní dopravě a veřejné vnitrostátní silniční linkové osobní dopravě se slevou dle platného Výměru Ministerstva financí ČR.  
Jedakoliv dodatečná úprava průkazu je zakázána.

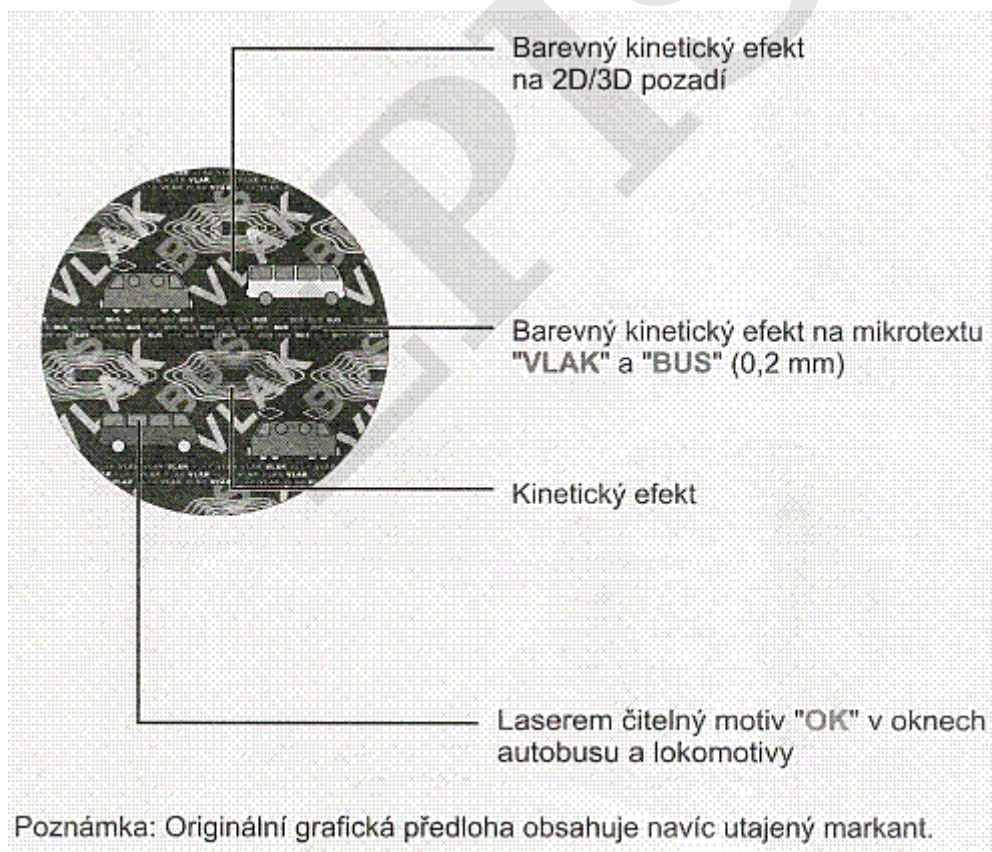
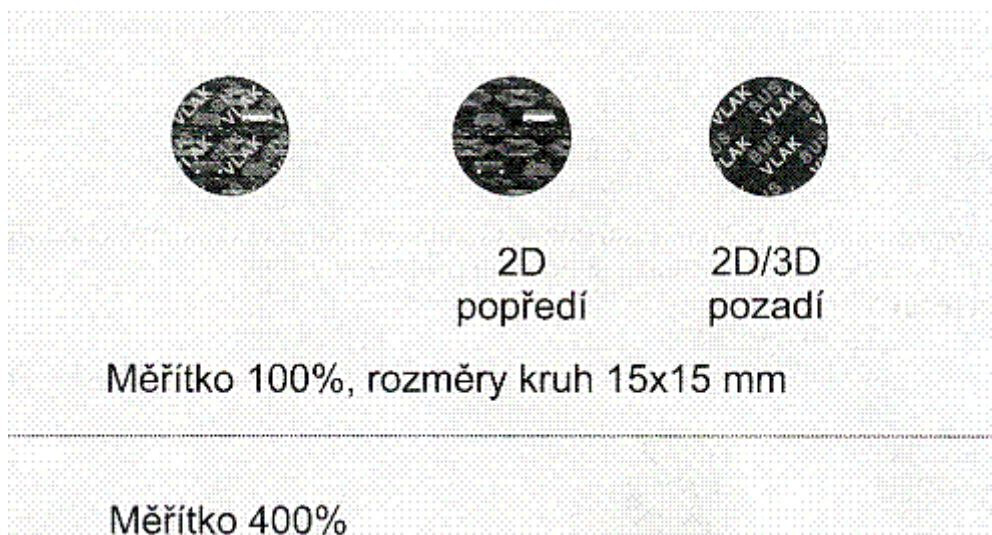



Vzor č. 3

### Žákovský průkaz pro studenty 15 - 26 let (líc, rub)

Modrý tisk na světlém podkladu, okraje průkazu v barvě tmavomodré, rámeček uprostřed v barvě žluté. Rozměry průkazu jsou 75 mm x 105 mm. Líc žákovského průkazu je opatřen průhlednou folií.

Vzor hologramové destrukční samolepky.

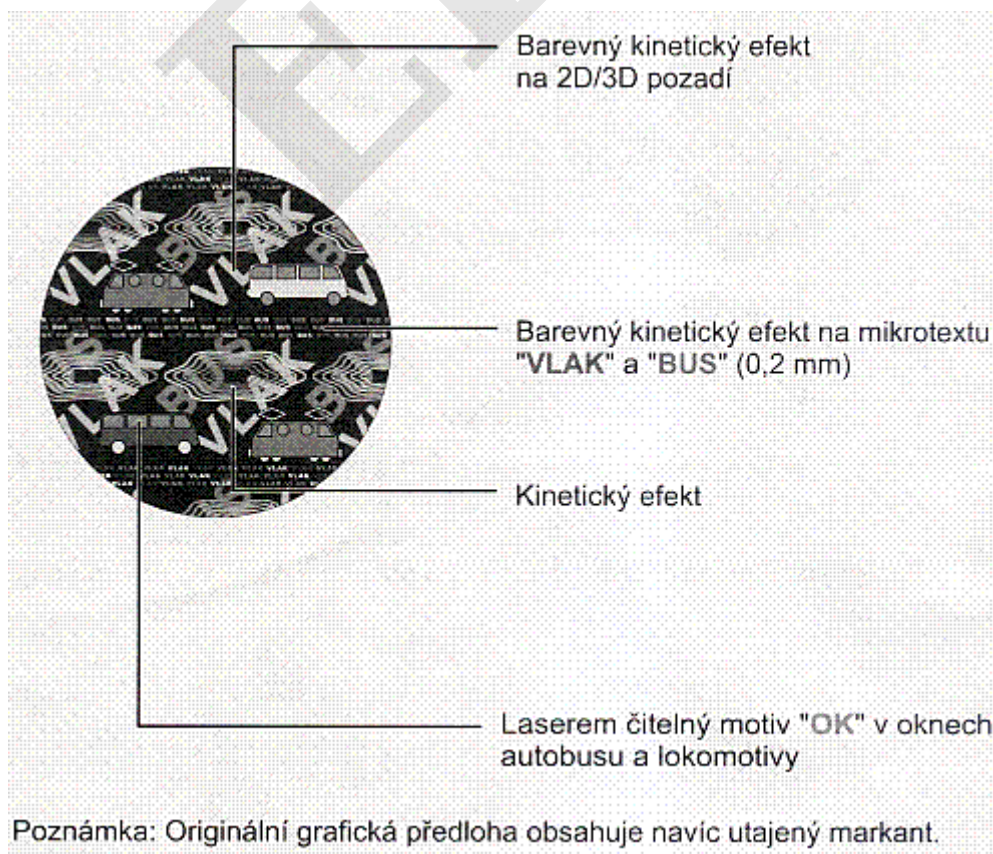
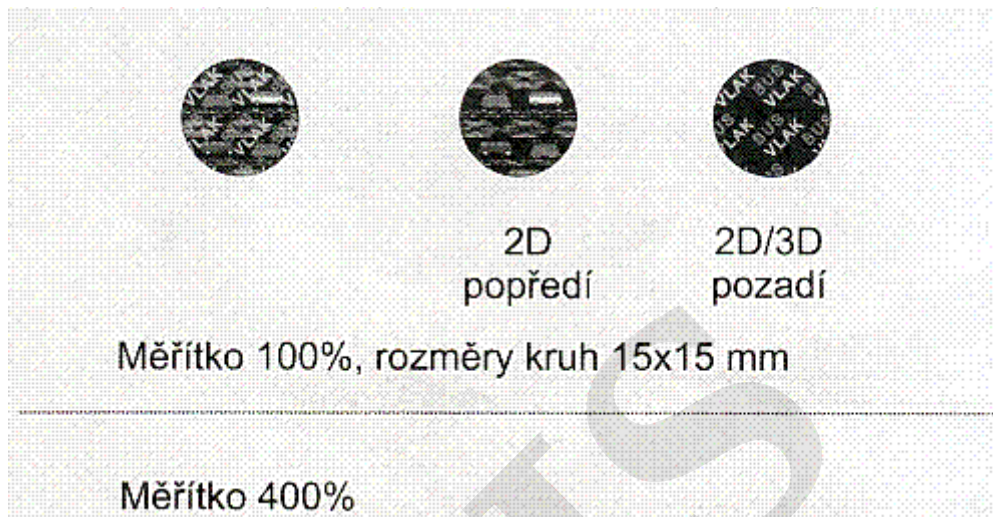

Hologram je umístěn na líci průkazu přes levý dolní roh fotografie.  
Obsahuje barevný kinetický efekt na mikrotextu "Vlak" a "Bus" (0,2 mm), laserem čitelný motiv "OK" v oknech autobusu a lokomotivy.



## ŽÁKOVSKÝ PRŮKAZ

15 - 26 let

Jméno: \_\_\_\_\_

Příjmení: \_\_\_\_\_

Datum narození: \_\_\_\_\_

Platí od: \_\_\_\_\_ do: \_\_\_\_\_

Z: \_\_\_\_\_

Do: \_\_\_\_\_

foto  
3,5 x 4,5 cm

AA  000000

Razítko, podpis a záznamy dopravce:

Cena průkazu a cena za ověření průkazu - viz tarif dopravce

Plati pouze v  
BY



Držitel je žákem/studentem denního studia (prezentační formy) školy:

\* Škola vyškrtne údaj (platí pouze v ) pokud žák nedosáhl denní.

Razítko školy a podpis: \_\_\_\_\_

Školní rok: \_\_\_\_\_



Průkaz opravňuje držitele k používání žákovských jízdenek v železniční veřejné vnitrostátní pravidelné osobní dopravě a veřejné vnitrostátní silniční linkové osobní dopravě se slevou dle platného Výměru Ministerstva financí ČR.  
Jakákoliv dodatečná úprava průkazu je zakázána.



Vzor č. 4

**Průkaz k bezplatné přepravě poslanců Parlamentu ČR (líc, rub)**

Černý tisk na světlezeleném podtisku sestávajícím z písmen ČR a lipového listu, na lícové straně uprostřed světlezelený podtisk velkého státního znaku na rubové straně vlevo vedle fotografie držitele hologram parlamentního znaku Parlamentu ČR.

Průkaz je zastaven ve folii, může být opatřen pouzdrém tmavozelené barvy s velkým státním znakem ČR a nápisem Parlament ČR Poslanecká sněmovna v barvě zlaté.

PARLAMENT ČESKÉ REPUBLIKY  
POSLANECKÁ SNĚMOVNA

FOTOGRAFIE

ČESKÁ  
PARLAMENT  
REPUBLIKA

Podpis poslance

Podpis oprávněného:

Nálezce je povinen neprodleně odevzdat tento průkaz nejbližší úřadovně policie nebo místní správě.  
Ten, kdo převzal průkaz do úschovy, je povinen bez průtahů ohlásit nález Kanceláři poslanecké sněmovny.  
Zneužití tohoto průkazu se trestá.

PRŮKAZ č.: 1-200

je  
POSLANCEM  
PARLAMENTU ČESKÉ REPUBLIKY  
4. VOLEBNÍHO OBDOBÍ

Rodné příjmení

Rodné číslo

Datum vystavení

Vzor č. 5

**Průkaz k bezplatné přepravě senátorů Parlamentu ČR (líc, rub)**

Černý tisk na světlezeleném podtisku sestávajícím z písmen ČR a lipového listu.

Na lícové straně uprostřed světlezelený podtisk velkého státního znaku.

Průkaz je zastaven ve folii.

PRŮKAZ č. _____	PARLAMENT ČESKÉ REPUBLIKY SENÁT
_____ je	
SENÁTOREM	
PARLAMENTU ČESKÉ REPUBLIKY	
Platí od _____ do _____	Podpis předsedy Senátu: _____
Rodné příjmení _____	Podpis oprávněného: _____
Rodné číslo _____	Nálezce je povinen neprodleně odevzdat tento průkaz
Datum vystavení _____	nejbližší úřední policii nebo místní správě.
	Ten, kdo převzal průkaz do úschovy, je povinen bez
	průtahů obhájit nález Kanceláři Senátu.
	Zneužití tohoto průkazu se trestá.

Vzor č. 6

**Průkaz k bezplatné přepravě soudců Ústavního soudu ČR (líc, rub)**

Černý tisk na světležlutém podkladu.

Průkaz je zataven ve folii.

Ústavní soud České republiky		
Poř. č. 0 1 1	<b>JMÉNO</b> <b>RODNÉ ČÍSLO</b> je <b>soudcem</b> Ústavního soudu ČR	
<b>VZOR</b>	Podpis předsedy	

Ústava ČR - čl. 86 odst. 2  
"Soudce Ústavního soudu lze zadržet jen, byl-li dopaden při spáchání trestného činu, anebo bezprostředně poté. Příslušný orgán je povinen zadržení ihned oznámit předsedovi Senátu. Nedá-li předseda Senátu do 24 hodin od zadržení souhlas k odevzdání zadrženého soudu, je příslušný orgán povinen ho propustit."

Zákon č. 182/1993 Sb. - § 130 odst. 3  
"Soudce může bezplatně užívat prostředků veřejné hromadné dopravy na území České republiky."



Vzor č. 7

**Průkaz ke slevě jízdného pro občana zvlášť těžce poškozeného na zdraví (ZTP) - (líc, rub)**

Černý tisk na světlezeleném podkladu se zeleným rastem, název "PRŮKAZ ZTP" je tištěn v barvě zelené, na líci průkazu u pravého okraje průkazu na výšku zelený pruh. Průkazy jsou opatřeny vytištěným číslem

Fotografie držitele je na průkazu připevněna destrukční hologramovou samolepkou na základní barvě stříbrné. Při pokusu o sejmutí samolepky se okamžitě ztratí hologramový efekt.

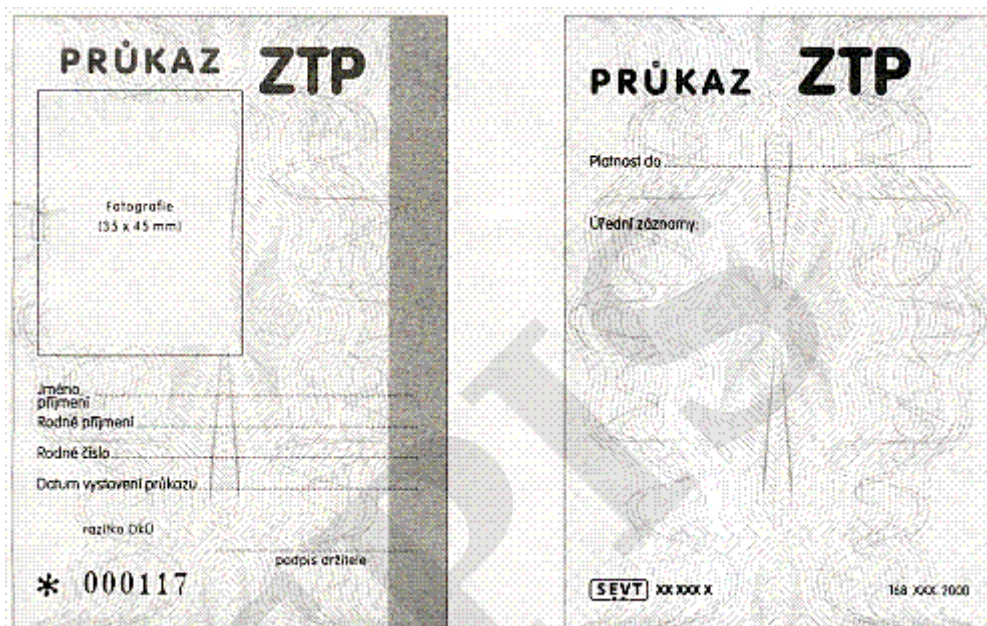

Vzor hologramové destrukční samolepky



Samolepky jsou pro průkazy ZTP a ZTP/P stejné

Vzor č. 8

**Průkaz ke slevě jízdného pro občana zvlášť těžce poškozeného na zdraví, doprovázeného průvodcem nebo vodícím psem pro nevidomé (ZTP/P) - (líc, rub)**

Černý tisk na světleokrovém podkladu s tmavším rastrem, okrovým (hnědooranžovým) tiskem je vytištěn název "PRŮKAZ ZTP/P", na líci průkazu vpravo na výšku tmavší okrový pruh. Průkazy jsou opatřeny vytištěným číslem  
Fotografie držitele je na průkazu připevněna destrukční hologramovou samolepkou v základní barvě stříbrné. Při pokusu o sejmutí samolepky se okamžitě ztratí hologramový efekt.

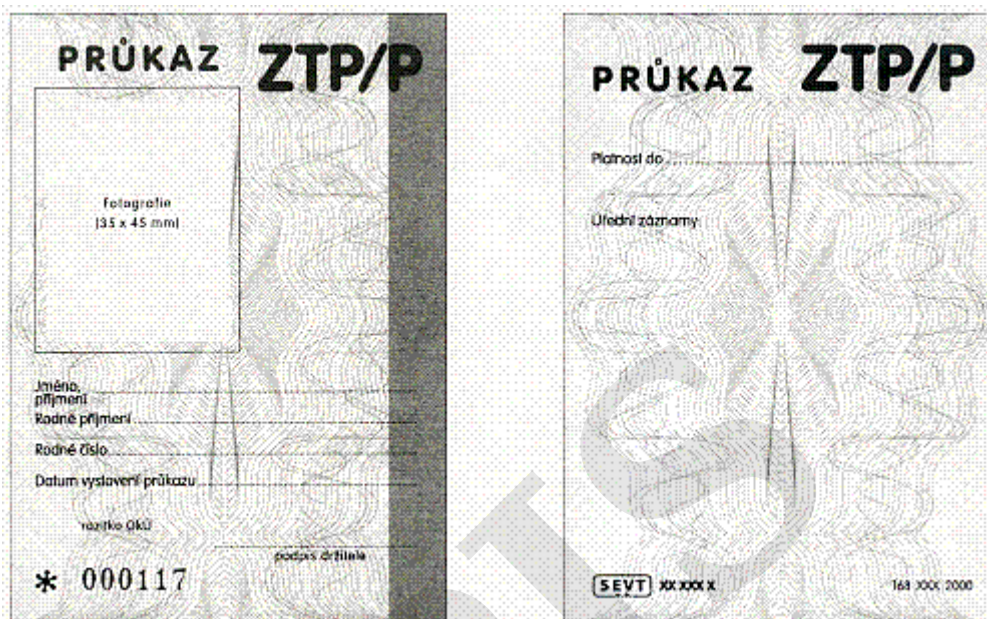

Vzor samolepky označující průkaz ZTP/P vydaný občanu, kterému byly přiznány mimořádné výhody z důvodu úplné nebo praktické slepoty obou očí.  
Samolepka s piktogramem zobrazujícím bílou postavu nevidomého s holí na modrém podkladu. Tuto samolepku nalepí vydavatel do pravé části průkazu pod písmena ZTP/P.

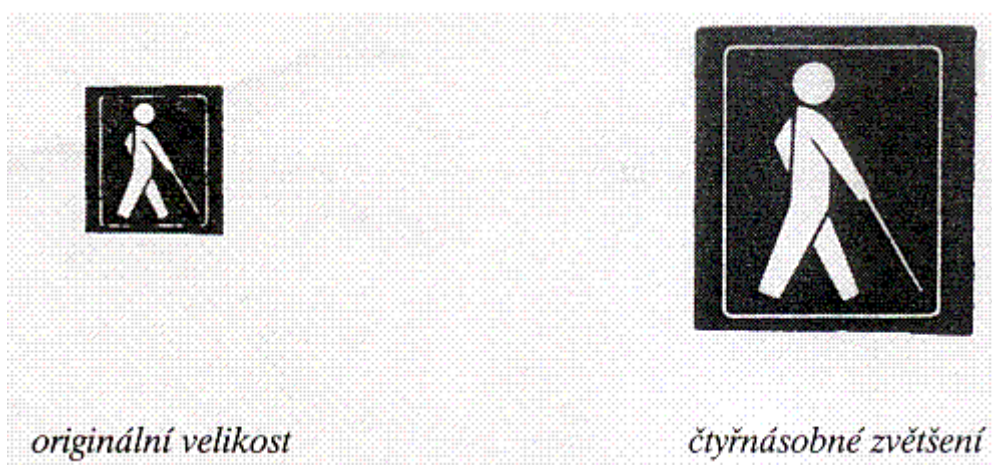

Vzor č. 9

**Průkaz ke slevě jízdného pro rodiče (soudem stanoveného opatrovníka) k návštěvě dětí tělesně, mentálně nebo smyslově postižených nebo chronicky nemocných trvale nebo dlouhodobě umístěných v ústavech (zařízeních) v oboru působnosti MŠTMT, MZ, MPSV (líc, rub)**

Černý tisk na světlém podkladu.

EPI S



## PRŮKAZ ČÍSLO .....

ke slevě jízdného pro rodiče (soudan stanoveného opatrovníka, dále jen rodiče) k návštěvě dětí tělesně, mentálně nebo smyslově postižených nebo chronicky nemocných trvale umístěných v ústavech (zařízeních) v oboru působnosti ministerstva školství, mládeže a tělovýchovy, ministerstva zdravotnictví a ministerstva práce a sociálních věcí.

Ústav .....  
(název ústavu a jeho sídlo)

potvrzuje, že .....  
(jméno a příjmení rodiče)  
bytem .....  
(adresa trvalého bydliště)

....., rodné číslo .....  
navštěvuje svěřence ústavu .....  
(jméno a příjmení navštěvovaného)

(je - není držitelem průkazu ZTP-P číslo .....)

Průkaz platí pro jízdu veřejnou železniční osobní dopravou:  
Z .....

Z .....  
(stanice nejbližší místu trvalého bydliště rodiče)

do .....  
(stanice nejbližší místu ústavu)

Průkaz platí pro jízdu veř. silniční linkovou os. dopravou:  
Z .....

Z .....  
(zastávka nejbližší místu trvalého bydliště rodiče)

do .....  
(zastávka nejbližší místu ústavu)

.....

Šablona vzniklou nepřetržitým výdejem průkazu nahradí dopravci ústav, který průkaz vydal, ve výši obyčejného jízdného za počet jízď, který odpovídá jedné návštěvě měsíčně po celou dobu užívání průkazu.

V .....  
místo a datům .....  
výdeje průkazu .....  
razitko ústavu a podpis .....  
oprávněné osoby

### Poučení:

1. Průkazy vydávají rodičům ústavy. Průkaz nesmí být vydán jiným osobám.
2. Průkaz musí být čitelně vyplocha propisovací tužkou, perem nebo psacím strojem, potvrzen razítkem ústavu a podpisem oprávněné osoby.
3. Sleva se poskytuje i tehdy, jede-li s rodiči dítě, k jehož návštěvě se slevné jízdné přiznává.
4. Při jízdě z ústavu potvrzí uskutečnění návštěvy zaměstnanec ústavu v průkazu.
5. Zpáteční jízda musí být nastoupena nejpozději v den následující po dni návštěvy ústavu.
6. Při jízdě veřejnou železniční osobní dopravou:
  - opravňuje průkaz držitele k zakoupení jízdenky za zvláštní jízdné ve 2. vozové třídě
  - je-li navštěvované dítě držitelem průkazu ZTP-P a tato skutečnost je v průkazu rodiče potvrzena, může rodič uplatnit nárok na zvláštní jízdné i pro jednotlivou jízdu
  - přerušeni jízdy není dovoleno
7. Při jízdě veřejnou silniční linkovou osobní dopravou:
  - opravňuje průkaz držitele k zakoupení jízdenky za polovinu plného (obyčejného) jízdného uplatněného dopravcem
  - průkaz neplatí na autobusových linkách MHD
8. Nemůže-li držitel průkazu prokázat svoji totožnost zaměstnanci dopravce průkazem totožnosti, je tento průkaz neplatný.

Návštěva ukončena			Návštěva ukončena		
Datum	Podpis	Razítko	Datum	Podpis	Razítko

Vzor č. 10

**Průkaz k bezplatné přepravě důchodců - účastníků odboje vydávaný Ústředním výborem Českého svazu bojovníků za svobodu (líc, rub, kupon)**

Černý tisk na světlém podkladu, na lícové straně číslo průkazu a zkratka ČSBS jsou tištěny v barvě červené. U průkazů vydaných před rokem 2003 jsou na jednotlivých průkazech začerněna poslední čtyřčíslí rodného čísla držitelů.

Kupon v barvě světlezelené s vyznačeným okem platnosti. Na cenném kuponu je uváděno číslo průkazu z databáze vydaných průkazů.

**ČESKÝ SVAZ BOJOVNÍKŮ ZA SVOBODU**

Průkaz č.: 020769

foto  
3,5 x 3,5 cm

**ČSBS**

UDĚLENÍ VÝBOR  
ČSBS  
1

Držitel: .....

R. č. [ ] [ ] [ ] [ ] / [ ] [ ] [ ] [ ]

**Vydal Ústřední výbor Českého svazu bojovníků za svobodu  
Legerova 22 - 120 49 Praha 2**

**Poučení:**  
Držitel průkazu s kontrolní známkou má nárok na bezplatnou přepravu:

- ve 2. vozové třídě osobních, spěšných vlaků a rychlíků pravidelné železniční přepravy
- při použití vlaků EC/IC 2. třídy se platí příplatek v plné výši
- při použití 1. vozové třídy se platí obyčejné jízdné 1. vozové třídy, příp. příplatek při použití vlaků EC/IC
- na linkách vnitrostátních veřejné osobní silniční dopravy s výjimkou linek městské autobusové dopravy
- v městské hromadné dopravě podle místních podmínek

Průkaz č.: [ ] [ ] [ ] [ ]

**20 ČSBS 04**

Vzor č. 11

**Průkaz k bezplatné přepravě důchodců - účastníků odboje vydávaný Konfederací politických vězňů (líc, rub, kupon)**

Černý tisk na světlém podkladu V pravém horním rohu fotografie držitele opatřena razítkem Konfederace politických vězňů, v pravém dolním rohu fotografie je vyražen





plastický relief znaku KPV.

Průkazy vydávané oprávněným osobám, které nejsou členy této organizace, jsou vpravo od fotografie označeny razítkem "NEČLEN". Oba typy průkazů jsou platné.

U průkazů, vydaných před rokem 2003 jsou na jednotlivých průkazech začeňována poslední čtyřčíslí rodného čísla, u nově vydávaných průkazů se uvádí pořadové číslo z databáze oprávněných držitelů průkazů.

Na kuponu je uváděno číslo průkazu. Kupon v barvě světlezelené je opatřen znakem KPV v barvě bílé s modrým a červeným pruhem.

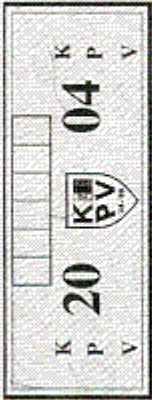
<p><b>KONFEDERACE POLITICKÝCH VĚZŇŮ ČR</b></p> <p>Průkaz č.: <b>006128</b></p> <div style="border: 1px solid black; padding: 5px; text-align: center;"> <p>foto 3,5 x 3,5 cm</p>  <p><b>KPV</b></p> </div> <p>Jméno: R.č.:</p>	<p><b>KONFEDERACE POLITICKÝCH VĚZŇŮ ČR</b></p> <p>Průkaz č.: <b>006129</b></p> <div style="border: 1px solid black; padding: 5px; text-align: center;"> <p>foto 3,5 x 3,5 cm</p>  <p><b>KPV</b></p> </div> <p>Jméno: R.č.:</p>
<p><b>Vydala Konfederace politických vězňů ČR Škrétova 6 - 120 00 Praha 2</b></p> <p><b>Poučení:</b> Držitel průkazu s kontrolní známkou má nárok na bezplatnou přepravu:</p> <ul style="list-style-type: none"> <li>- ve 2. vozové třídě osobních, spěšných vlaků a rychlíků pravidelné železniční přepravy</li> <li>- při použití vlaků EC/IC 2. třídy se platí příplatek v plné výši</li> <li>- při použití 1. vozové třídy se platí obyčejné jízdné 1. vozové třídy, příp. příplatek při použití vlaků EC/IC</li> <li>- na linkách vnitrostátních veřejné osobní silniční dopravy s výjimkou linek městské autobusové dopravy</li> <li>- v městské hromadné dopravě podle místních podmínek</li> </ul>	
	



Vzor č. 12

**Průkaz k bezplatné přepravě důchodců - účastníků odboje vydávaný Sdružením bývalých politických vězňů ČR (líc, rub, kupon)**

Černý tis na světlém podkladu.

Na líci tisk tmavomodrý na světlém podkladu, číslo průkazu v barvě červené, rámeček pro rodné číslo a znak Sdružení bývalých politických vězňů tištěn v barvě tmavomodré.

Na rubu průkazu tisk černý na světlém podkladu.

Kupon v barvě světlemodré, papír obsahuje fluorescenční vlákna (reagují na osvětlení UV lampou) rámeček pro rodné číslo a rok platnosti v barvě tmavomodré.

<p><b>Sdružení bývalých politických vězňů České republiky</b></p> <p>Průkaz č.: <b>000489</b></p>  <p>Držitel : _____ Rod. číslo</p> <table border="1" data-bbox="331 1021 683 1066"> <tr> <td></td><td></td><td></td><td></td><td></td><td></td><td></td><td></td><td></td><td></td><td></td><td></td><td></td><td></td><td></td><td></td><td></td><td></td><td></td><td></td><td></td> </tr> </table>																						<p>Vydalo Sdružení bývalých politických vězňů České republiky 1948 - 1989 180 00 Praha 8, Křížkova 97</p> <p>V Praze dne _____ podpis vydávajícího</p> <p><b>Poučení.</b></p> <p>Držitel průkazu s kontrolní známkou má nárok na bezplatnou přepravu:</p> <ul style="list-style-type: none"> <li>- ve 2. vozové třídě osobních, spěšných vlaků a rychlíků pravidelné železniční přepravy. Při použití vlaků EC / IC 2. vozové třídy se platí příplatek v plné výši. Při použití 1. vozové třídy se platí obyčejné jízdné 1. vozové třídy, příp. příplatek při použití vlaků EC / IC.</li> <li>- na linkách vnitrostátních veřejné osobní silniční dopravy s výjimkou linek městské autobusové dopravy.</li> <li>- na všech linkách MHD v Praze, jinde dle místních podmínek.</li> </ul>																				
<table border="1"> <tr> <td></td><td></td><td></td><td></td><td></td><td></td><td></td><td></td><td></td><td></td><td></td><td></td><td></td><td></td><td></td><td></td><td></td><td></td><td></td><td></td><td></td> </tr> <tr> <td><b>19</b></td> <td colspan="18">Sdružení bývalých politických vězňů České republiky</td> <td><b>99</b></td> </tr> </table>																							<b>19</b>	Sdružení bývalých politických vězňů České republiky																		<b>99</b>
<b>19</b>	Sdružení bývalých politických vězňů České republiky																		<b>99</b>																							

Vzor č. 13

**Průkaz k bezplatné přepravě důchodců - účastníků odboje vydávaný Ústřední radou Svazu PTP - VTNP (líc, rub, kupon)**

Černý tisk na světlém podkladu.

Na líci tisk tmavomodrý na světlém podkladu, číslo průkazu v barvě červené, zkratka "PTP, VTNP" tištěna v barvě zelené.

Na rubu průkazu tisk černý na světlém podkladu.

Kupon v barvě světlezelené barvy s černým tiskem, papír obsahuje fluorescenční vlákna (reagují na osvětlení UV lampou).

<p><b>SVAZ PTP</b> <b>Vojenské tábory nucených prací</b> Průkaz č.: 000000</p> <p>PTP VTNP</p> <p>foto 3,5 x 3,5 cm</p> <p>Držitel: .....</p> <p>Rod. č.: <table border="1"><tr><td></td><td></td><td></td><td></td><td></td><td></td><td>/</td><td></td><td></td><td></td><td></td><td></td></tr></table></p>							/						<p><b>Vydala Ústřední rada Svazu PTP - VTNP</b> <b>Praha 1, Washingtonova 21</b></p> <p><b>Poučení:</b> Držitel průkazu s kontrolní známkou má nárok na bezplatnou přepravu:</p> <ul style="list-style-type: none"><li>- ve 2. vozové třídě osobních, spěšných vlaků a rychlíků pravidelné železniční přepravy</li><li>- při použití vlaků EC/IC 2. třídy se platí příplatek v plné výši</li><li>- při použití 1. vozové třídy se platí obyčejné jízdné 1. vozové třídy, příp. příplatek při použití vlaků EC/IC</li><li>- na linkách vnitrostátních veřejné osobní silniční dopravy s výjimkou linek městské autobusové dopravy</li><li>- na všech linkách MHD Praha, jinde dle místních podmínek</li></ul>
						/							

						/					
P	19	C	1951	P	N						
P	19		96	P							